

HAKKARI BİLİM VE SANAT MERKEZİ

**2022-2023 BİLSEM
TANILAMA SÜRECİ**



hakaribilsem



@bilsemhakkari1

HANGİ YETENEK ALANLARI?

RESİM

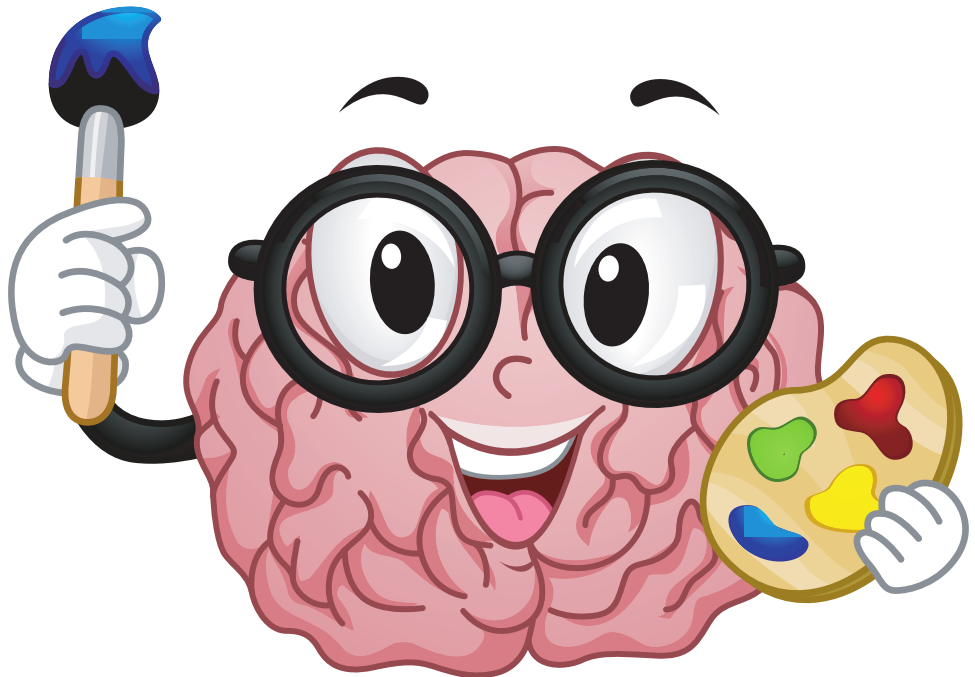

MÜZİK



GENEL ZİHİNSEL
YETENEK

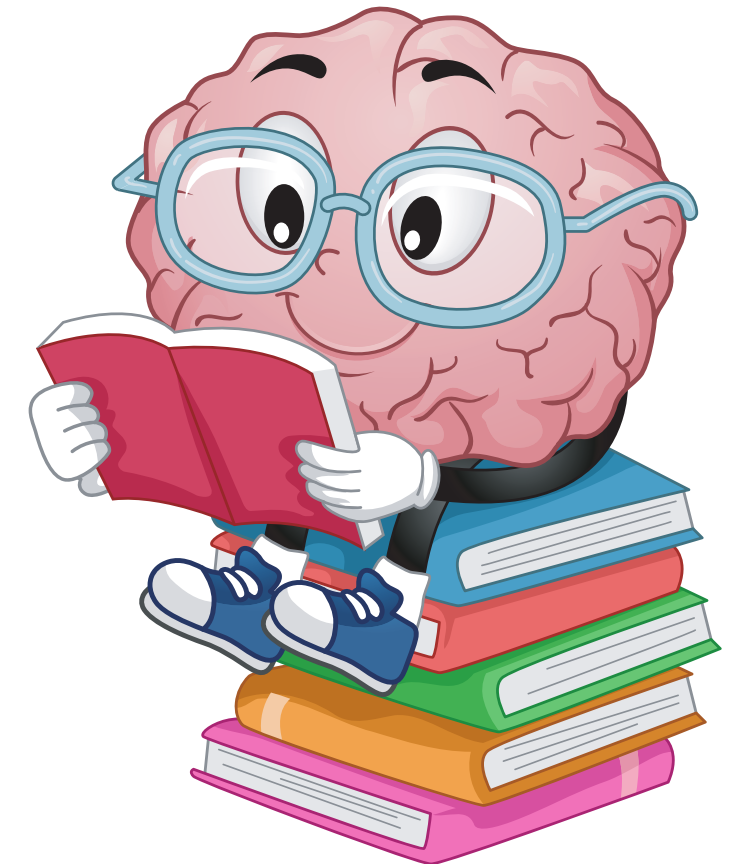

KAÇINCI SINIF ÖĞRENCİLERİ?



HER OKUL KAÇ ÖĞRENCİYİ ADAY GÖSTEREBİLİR?

Her bir yetenek alanı için
her sınıf kademesindeki toplam öğrenci sayısının
en fazla %20'si kadar aday gösterebilir.

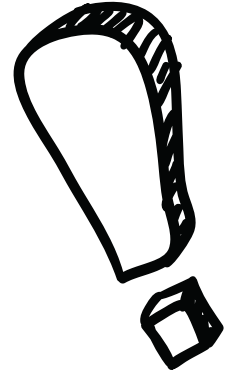

Bir öğrenci en fazla 2 yetenek alanından aday gösterilebilir.

Bilim ve sanat merkezleri öğrenci tanılama süreci 2 aşamadan oluşmaktadır.



TANILAMA SÜRECİ TAKVİMİ

19 - 30 Aralık 2022 Öğrenci Gözlem formlarının öğretmenlerce doldurulması

02 - 06 Ocak 2023 Ön değerlendirme randevularının oluşturulması

10 Ocak 2023 Ön değerlendirme öğrenci giriş belgelerinin yayımlanması

14 Ocak - 09 Nisan 2023 Ön değerlendirme uygulamalarının gerçekleştirilmesi

19 Nisan 2023 Ön değerlendirme sonuçlarının açıklanması

24 Nisan - 5 Mayıs 2023 Bireysel değerlendirme randevularının oluşturulması

09 Mayıs 2023 Bireysel değerlendirme öğrenci giriş belgelerinin yayımlanması

15 Mayıs - 28 Temmuz 2023 Bireysel değerlendirme uygulamalarının gerçekleştirilmesi

4 Ağustos 2023 Kayıt hakkı kazanan öğrencilerin ilan edilmesi

14-31 Ağustos 2023 BİLSEM'lere kayıt işlemlerinin gerçekleştirilmesi

OKULLAR İLK AŞAMADA NELER YAPMALI?



Okul yönlendirme komisyonları kurulmalı.

Okul Yönlendirme komisyonları,
okul müdürü başkanlığında müdür yardımcıları, rehber öğretmen ve
1, 2 ve 3. sınıf kademelerinde okul müdürünün belirleyeceği en az
birer sınıf öğretmeninden oluşmalı.

Sınıf öğretmenleri tarafından aday gösterilecek öğrenciler için Ek - 1 Gözlem Formu doldurularak okul yönlendirme komisyonuna teslim edilecektir.

Okul yönlendirme komisyonu tarafından aday öğrenciler belirlenerek öğretmenlere tebliğ edilecektir.

Sınıf öğretmenleri ilgili tebliği E - Okul/MEBBİS'e kaydedecektir.

Sınav giriş belgeleri yayımlandığında ilgili velilere imza karşılığında teslim edilecektir.

Resim ve müzik alanları ön değerlendirmesi için gerekli fiziki ortam ve şartlar hazırlanacaktır.

Ön deęerlendirme ve bireysel deęerlendirme sonuçları
meb.gov.tr adresinden açıklanacaktır.



SORU, GÖRÜŞ VE ÖNERİLERİNİZ İÇİN BİZE ULAŞABİLİRSİNİZ



hakkaribilsem



hakkaribilsem.meb.k12.tr



@bilsemhakkari1



(0438) 211 30 62

SÜRECE KATKILARINIZ İÇİN TEŞEKKÜR EDERİZ